

NÁVRH ÚZEMNÉHO PLÁNU OBCE KOJATICE

Svinia

Župčany

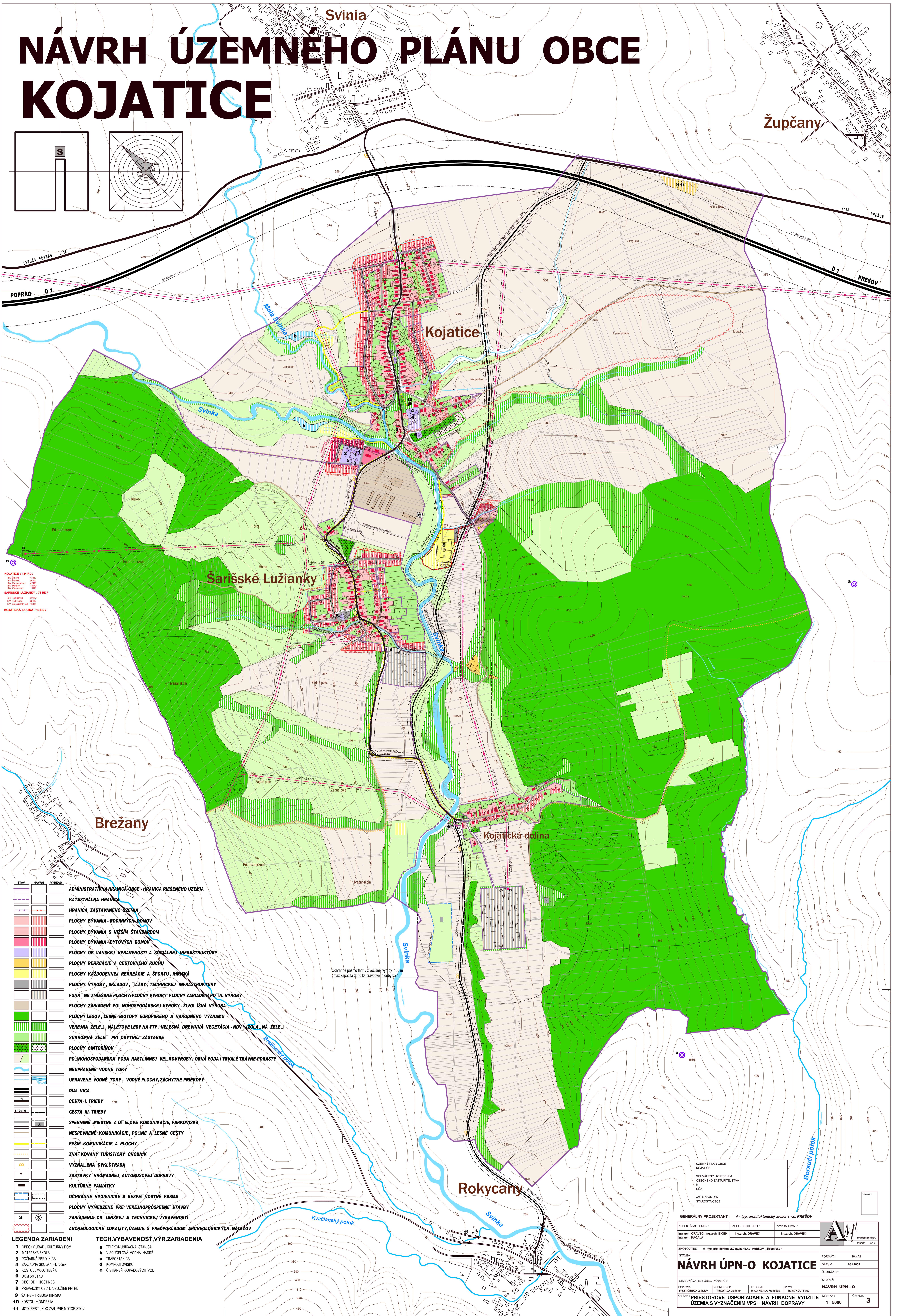
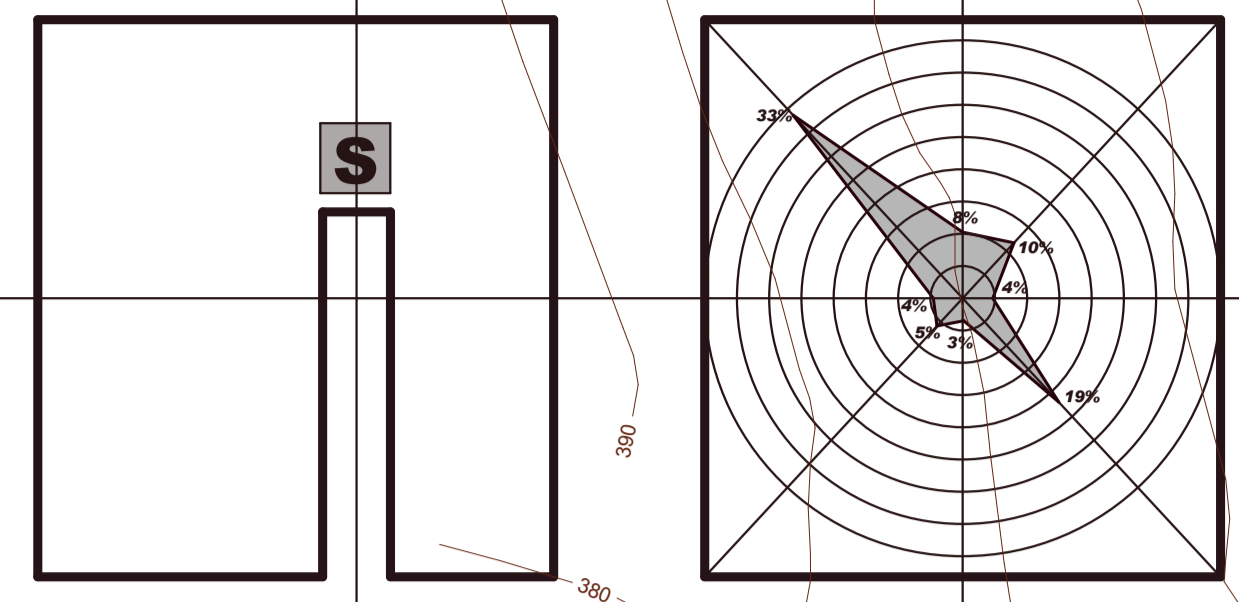

KOJATICE (1:54 RD)
 SVINIA (1:54 RD)
 SARIŠSKÉ LUŽIANKY (1:18 RD)
 KOJATICKÁ DOLINA (1:18 RD)

- STAV NÁVRH VÝHEĎ
- ADMINISTRATÍVNA HRANICA OBCE - HRANICA RIEŠENÉHO ÚZEMIA
- KATASTRÁLNA HRANICA
- HRANICA ZASTÁVANÉHO ÚZEMIA
- PLOCHY BÝVANIA - RODINNÝCH DOMOV
- PLOCHY BÝVANIA S NIŽŠÍM ŠTANDARDOM
- PLOCHY BÝVANIA - BYTOVÝCH DOMOV
- PLOCHY OBČANSKEJ VYBAVENOSTI A SOCIÁLNEJ INFRAŠTRUKTÚRY
- PLOCHY REKREÁCIE A CESTOVNEHO RUCHU
- PLOCHY KAŽDODENNEJ REKREÁCIE A ŠPORTU, IHRISKÁ
- PLOCHY VÝROBY, SKLADOV, ŹAŽBY, TECHNICKÉJ INFRAŠTRUKTÚRY
- FUNKČNE ZMIEŠANÉ PLOCHY: PLOCHY VÝROBY; PLOCHY ZARIADENÍ; POĽN. VÝROBY
- PLOCHY ZARIADENÍ: POĽNOHOSPODÁRSKEJ VÝROBY - ŽIVOCIŠNÁ VÝROBA
- PLOCHY LEŠOV, LEŠNÉ BIOTOPY EUROPSKEHO A NÁRODNÉHO VÝZNAMU
- VEREJNÁ ZEĽ, NÁLETOVÉ LESY NA TTP | NELEŠNÁ DREVINNÁ VEGETÁCIA - NOVÁ ZEĽNÁ ZEĽ
- SUKROMNÁ ZEĽ | PRI OBYTNEJ ZASTÁVBE
- PLOCHY CINTORINOV
- POĽNOHOSPODÁRSKA PODA RASTLINNEJ VEĽKOVÝROBY: ORNÁ PODA | TRVÁLE TRÁVNE PORASTY
- NEUPRAVÉNE VODNÉ TOKY
- UPRAVÉNE VODNÉ TOKY, VODNÉ PLOCHY, ZÁCHYTNE PRIEKOPY
- DIAĽNICA
- CESTA I. TRIEDY
- CESTA III. TRIEDY
- SPEVNENÉ MIESTNE A ÚĽELOVÉ KOMUNIKÁCIE, PARKOVISKÁ
- NESPEVNENÉ KOMUNIKÁCIE, POĽNÉ A LEŠNÉ CESTY
- PESIE KOMUNIKÁCIE A PLOCHY
- ZNAĽKOVANÝ TURISTICKÝ CHODNÍK
- VYZNAĽENÁ CYKLOTRASA
- ZASTÁVKY HROMADNEJ AUTOBUSOVEJ DOPRAVY
- KULTÚRNE PAMIATKY
- OCHRANNE HYGIENICKE A BEZPEĽNOSTNÉ PÁSMA
- PLOCHY VYMEDZENÉ PRE VEREJNOPROSPEŠNÉ STAVBY
- ZARIADENIA OBČANSKEJ A TECHNICKÉJ VYBAVENOSTI
- ARCHEOLOGICKE LOKALITY, ÚZEMIE S PREDPOKLADOM ARCHEOLOGICKÝCH NÁLEZOV

- LEGENDA ZARIADENÍ**
- 1 OBECNÝ ÚRAD, KULTÚRNY DOM
 - 2 MATERSKÁ ŠKOLA
 - 3 POĽNÁ ŠKOLA
 - 4 ZÁKLADNÁ ŠKOLA 1.-4. ROĽNÍK
 - 5 KOSTOL, MODLITEĽNÁ
 - 6 DOM SMŮTKU
 - 7 OŠCHOD + HOŠTINEC
 - 8 PREVÁŽKOVÝ OBĽAH SLUŽIEB PRI RD
 - 9 ŠATNE + TRIBÚNA IHRISKA
 - 10 KOSTOL sv. ANDREJA
 - 11 MOTOREŠT, SOC. ZAR. PRE MOTORISTOV
- TECH. VYBAVENOSŤ, VÝR. ZARIADENIA**
- a TELEKOMUNIKAĽNÁ STANICA
 - b VIACĽELOVÁ VODNÁ NÁDRŽ
 - c TRAMOSTANICA
 - d KOMPOSTOVSKO
 - e ČIŠŤARENÉ ODPAĽOVÝCH VOD

ÚZEMNÝ PLÁN OBCE KOJATICE
 SCHVAĽENÝ ÚZEMNÝM OBECNÝM ZASTUPITEĽSTVOM
 6. DŇA
 AŠŤARY ANTON
 STAROSTA OBCE

GENERÁĽNÝ PROJEKTANT: A - typ, architektonický ateliér s.r.o. PREŠOV

KOLEKTÍV AUTOROV: Ing. arch. ORAVEC, Ing. arch. BICEK Ing. arch. KACALA	ZODP. PROJEKTANT: Ing. ZVADA Vladimír	VYPRACOVAVŠÍ: Ing. GRBALA František Ing. SCHOLTZ Oľga
---	--	---

ZHOTOVITEĽ: A - typ, architektonický ateliér s.r.o. PREŠOV, StreĽcova 1

STAVBA: **NÁVRH ÚPN-O KOJATICE**

FORMÁT: 15 x A4
 DATUM: 09 / 2009
 Č. ZAKAZKY: 1111

STUPEŇ: **NAVHR ÚPN - O**

OBĽAHUJÚCE: OBEC KOJATICE

OPRAVA Ing. BAČENKO Ladislav	VÝROK HODP. Ing. ZVADA Vladimír	ELL. SPOL. Ing. GRBALA František	PLN. Ing. SCHOLTZ Oľga
---------------------------------	------------------------------------	-------------------------------------	---------------------------

OBĽAH: **PRIESTOROVÉ USPORIADANIE A FUNKČNÉ VYUŽITIE ÚZEMIA S VYZNAČENÍM VPS + NAVHR DOPRAVY**

MIERA: 1 : 5000
 Č. VÝR. 3